ASSEMBLÉES DE COPROPRIÉTAIRES

COMMENT VOS PROCURATIONS SERONT COMPTABILISÉES ?

Le pourcentage des voix indiqué dans cette présentation est donné à titre informatif

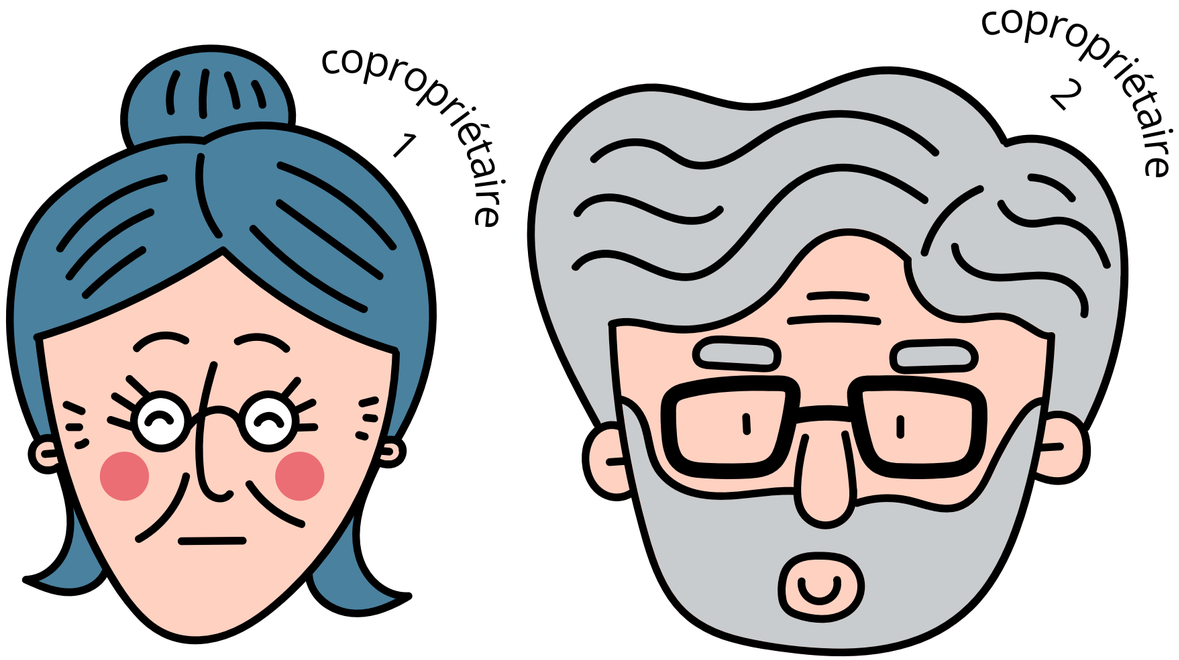

SCÉNARIO 1 :

Les deux copropriétaires sont **présents**

Le pourcentage des voix indiqué dans cette présentation est donné à titre informatif

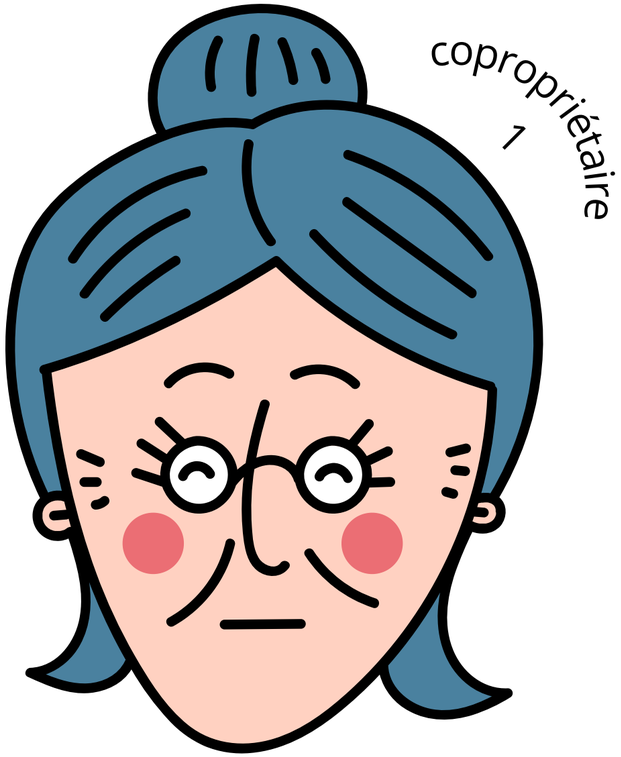

Vote du copropriétaire
100% ←

Vote du copropriétaire
→ 100%

chacun exerce son droit de vote
individuellement

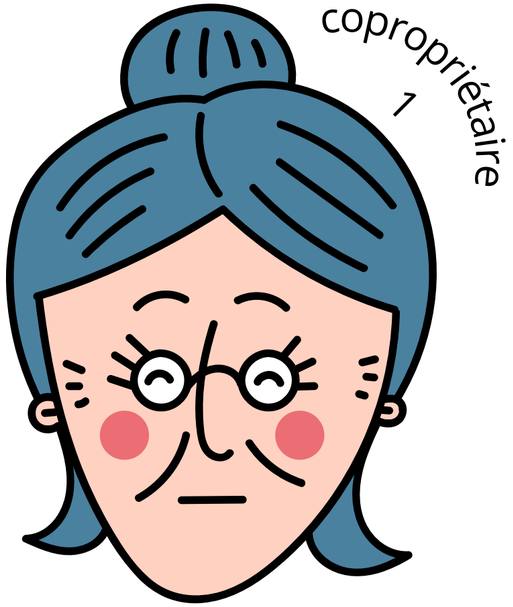

SCÉNARIO 2 :

Si **un seul** copropriétaire se présente

Le pourcentage des voix indiqué dans cette présentation est donné à titre informatif

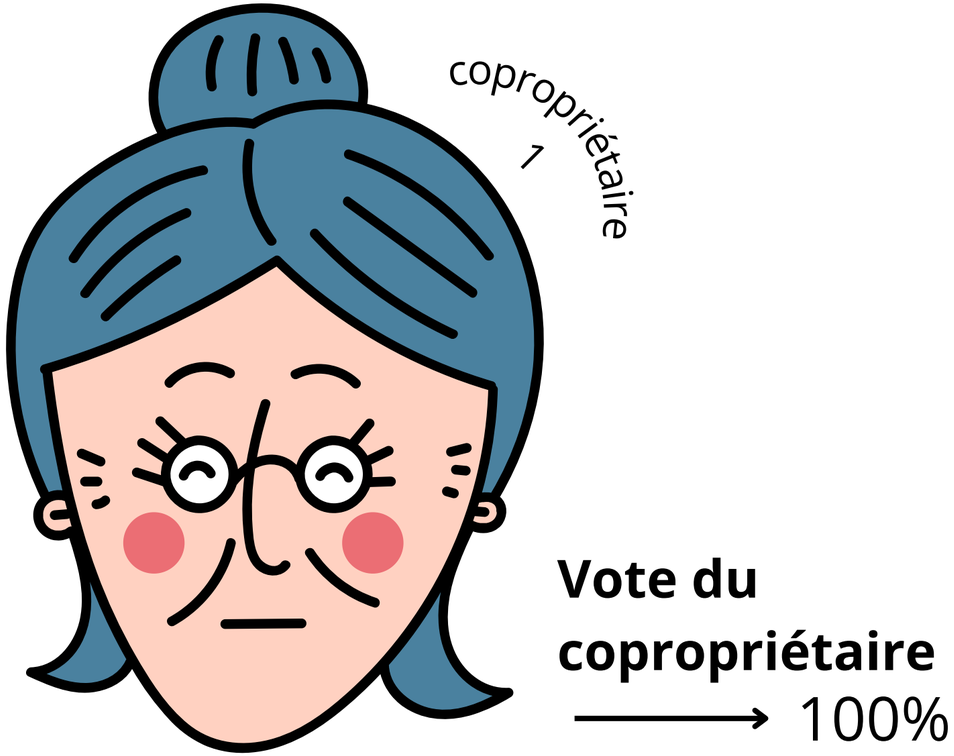

il représente **seul l'ensemble** de l'unité ainsi que **la totalité des voix qui y sont rattachées**

SCÉNARIO 3 :

Un copropriétaire est présent et l’autre **a remis une procuration**

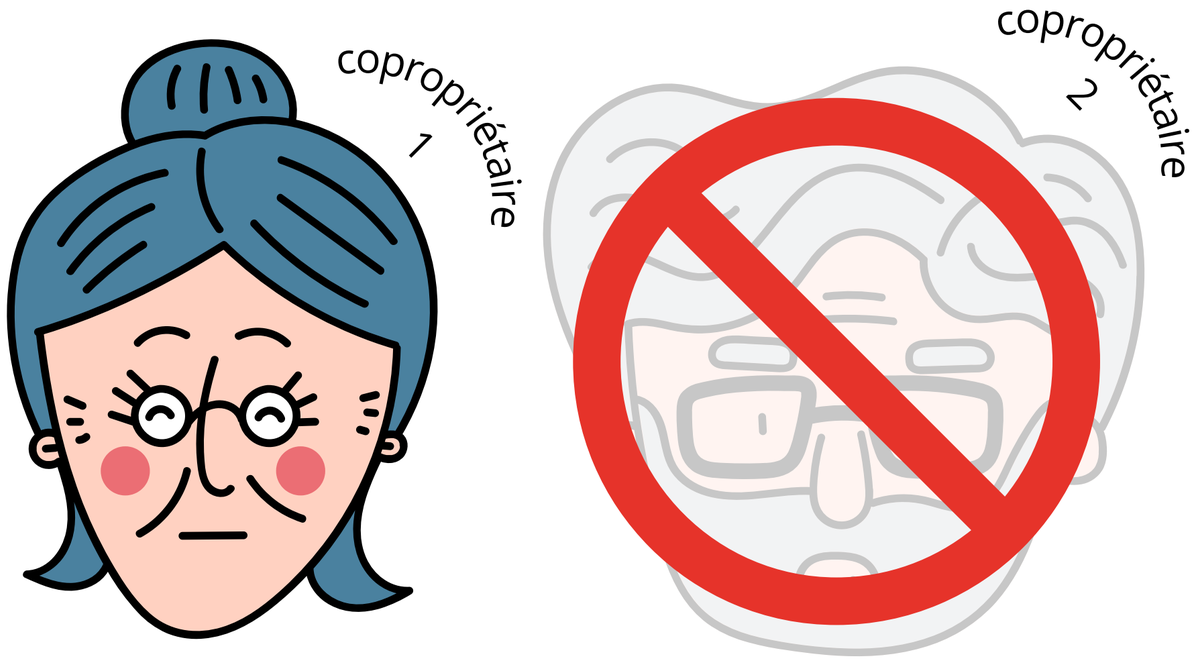

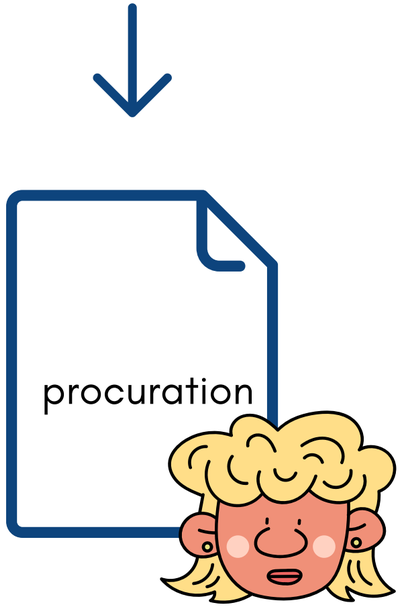

Le pourcentage des voix indiqué dans cette présentation est donné à titre informatif

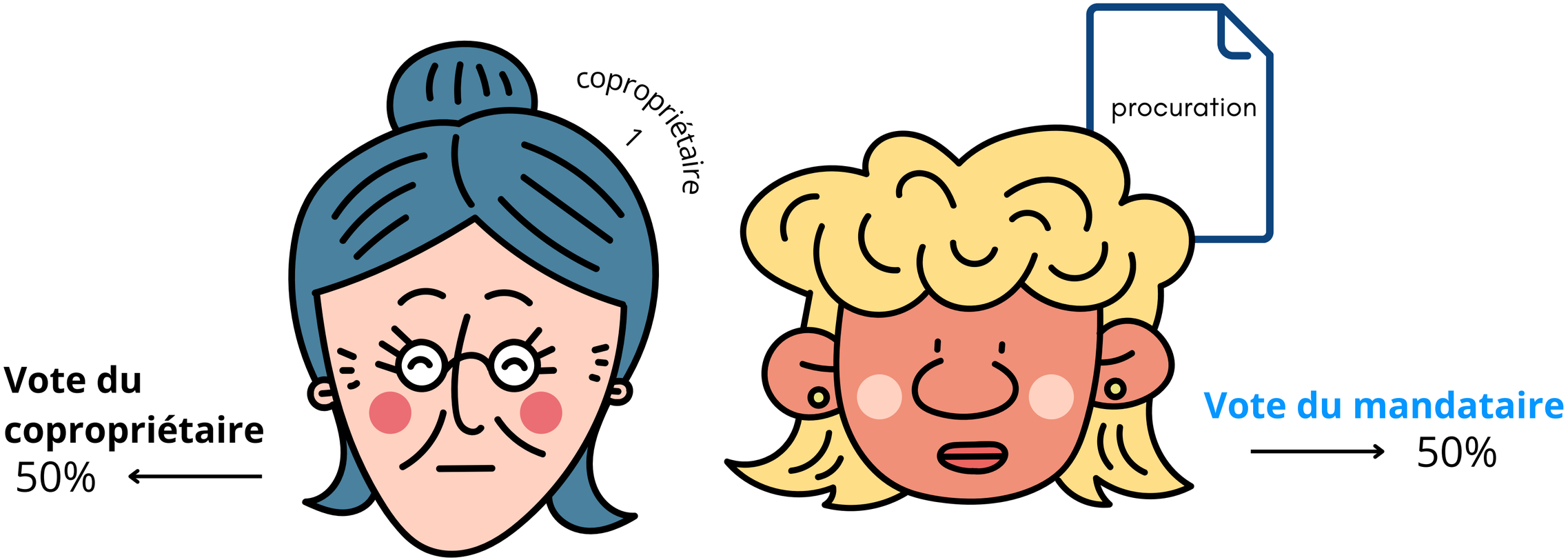

Le copropriétaire présent représente **uniquement** sa part des voix. **Le mandataire** du copropriétaire absent pourra voter **en son nom pour sa part.**

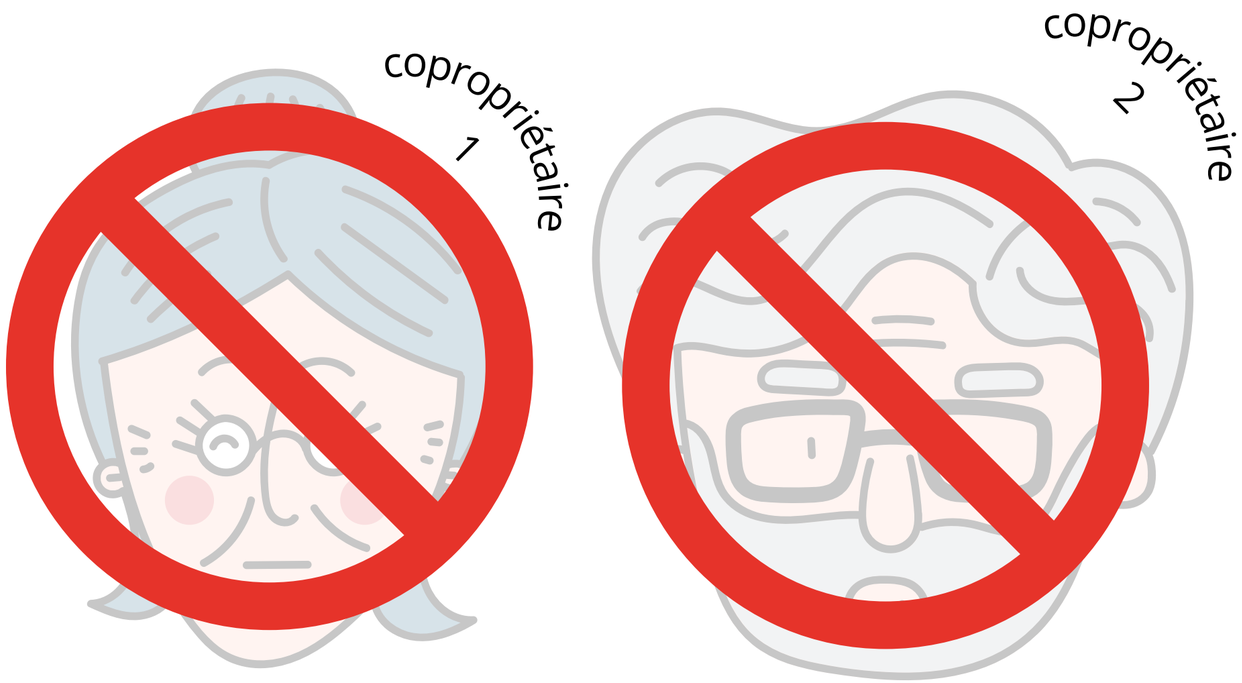

SCÉNARIO 4 :

Les deux copropriétaires **sont absents et n’ont pas remis de procuration**

Le pourcentage des voix indiqué dans cette présentation est donné à titre informatif

Vote du copropriétaire
0% ←

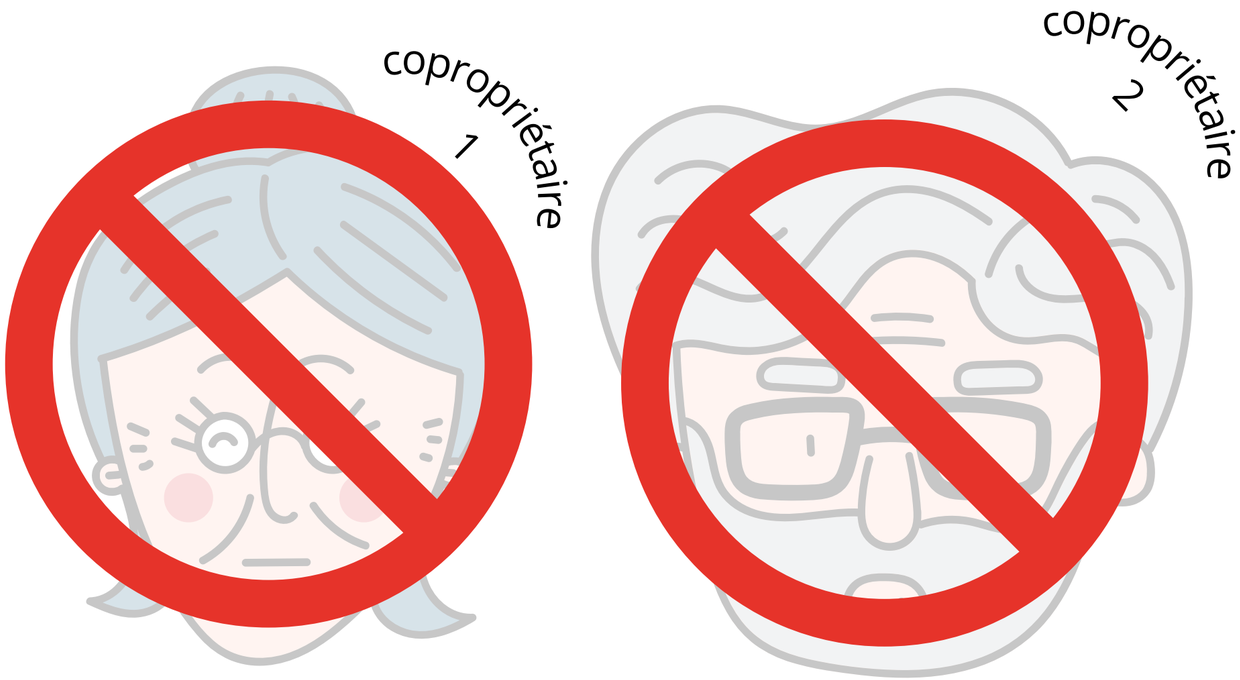

Vote du copropriétaire
→ 0%

leur droit de vote ne peut **pas être exercé**

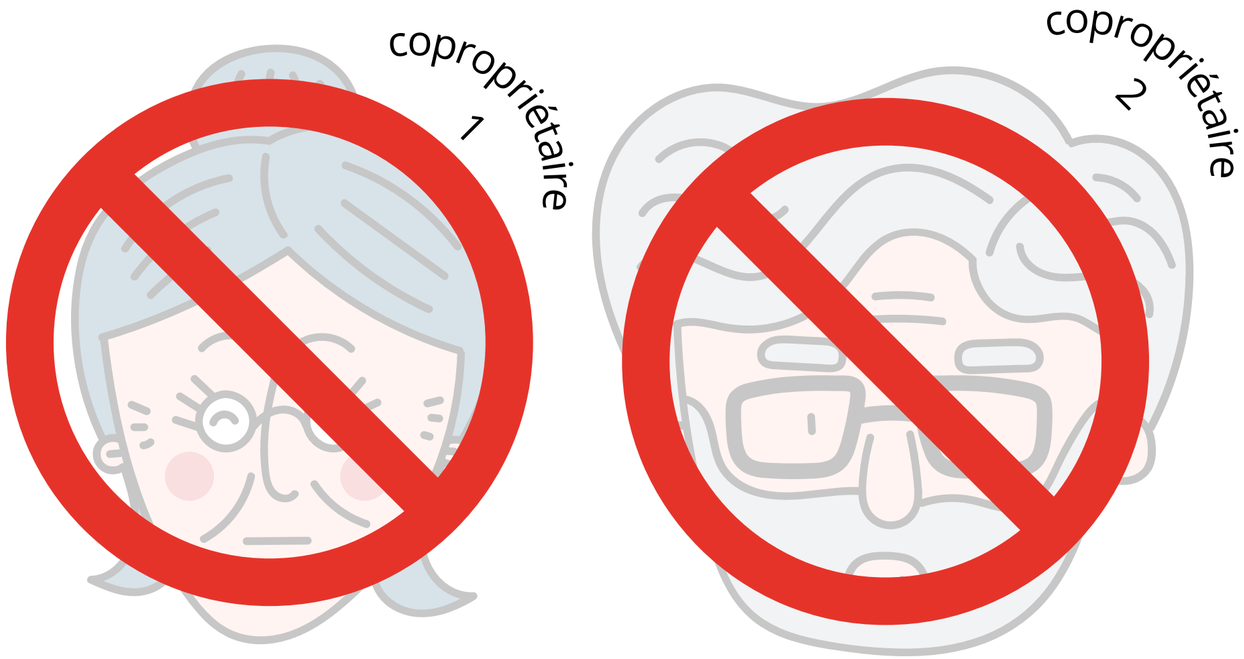

SCÉNARIO 5 :

Les deux copropriétaires **ne sont pas présents** mais l'un a **remis une procuration**

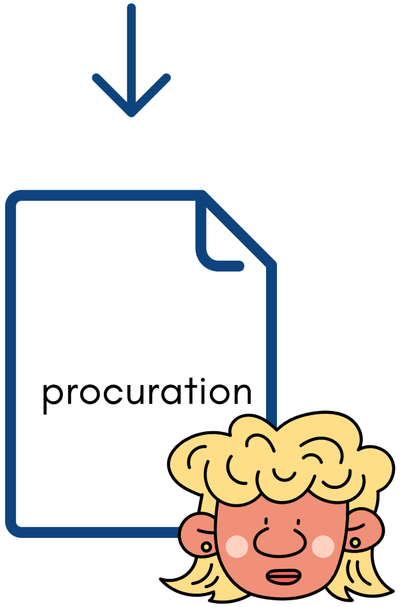

Le pourcentage des voix indiqué dans cette présentation est donné à titre informatif

Vote du copropriétaire
0% ⟵

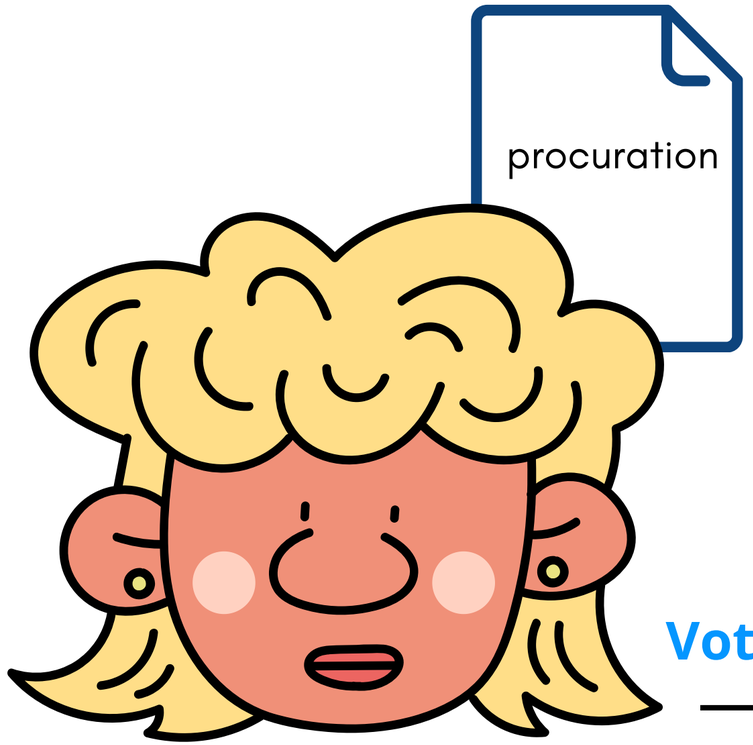

Vote du mandataire
⟶ 50%

Si un seul copropriétaire mandate un tiers, la procuration ne s'applique **qu'à sa part des voix.**
Les voix du copropriétaire absent **ne seront pas comptabilisées.**

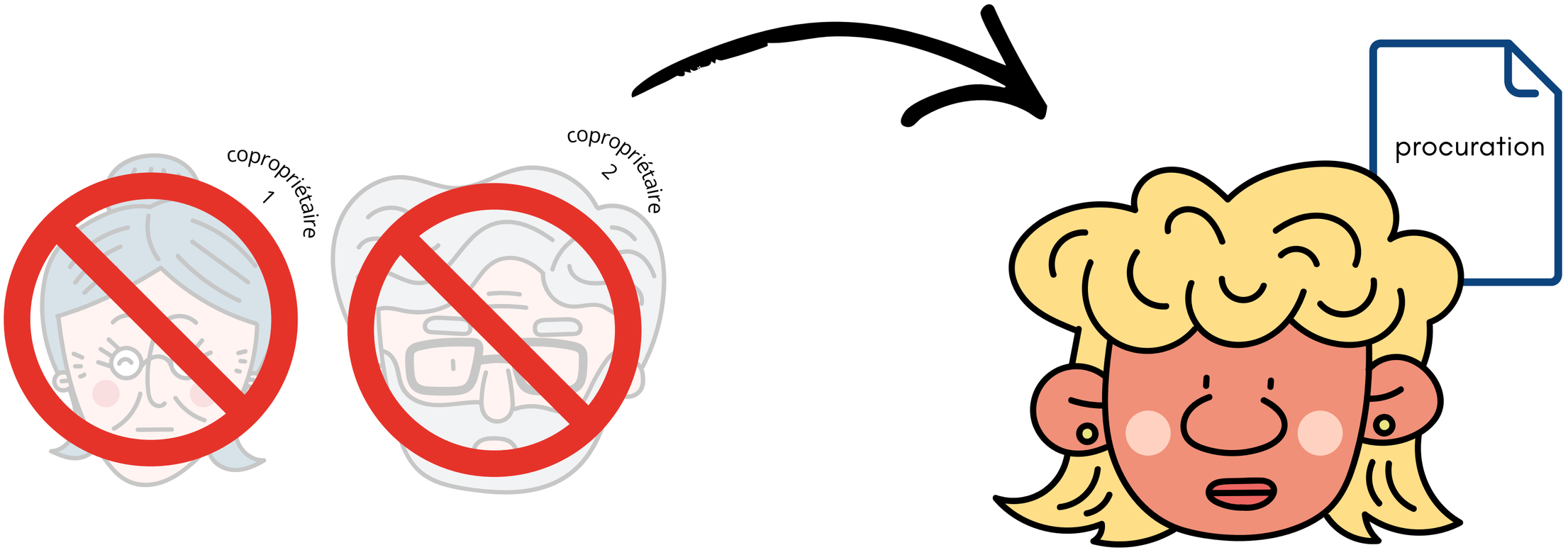

Si les deux copropriétaires souhaitent **être représentés par la même personne**, la signature **des DEUX copropriétaires est requise.**

SCÉNARIO 6 :

les deux copropriétaires **mandatent chacun un tiers**

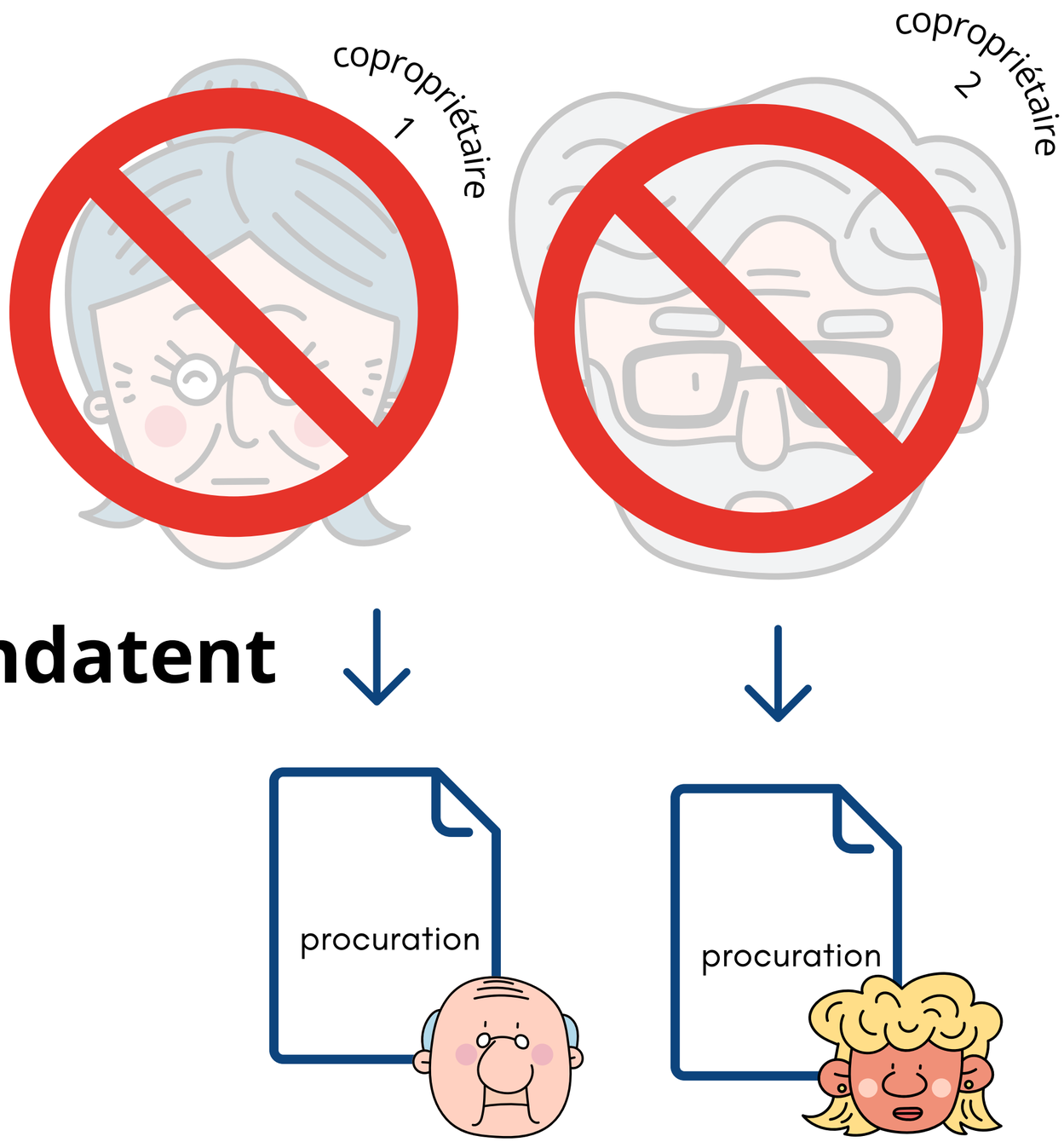

Le pourcentage des voix indiqué dans cette présentation est donné à titre informatif

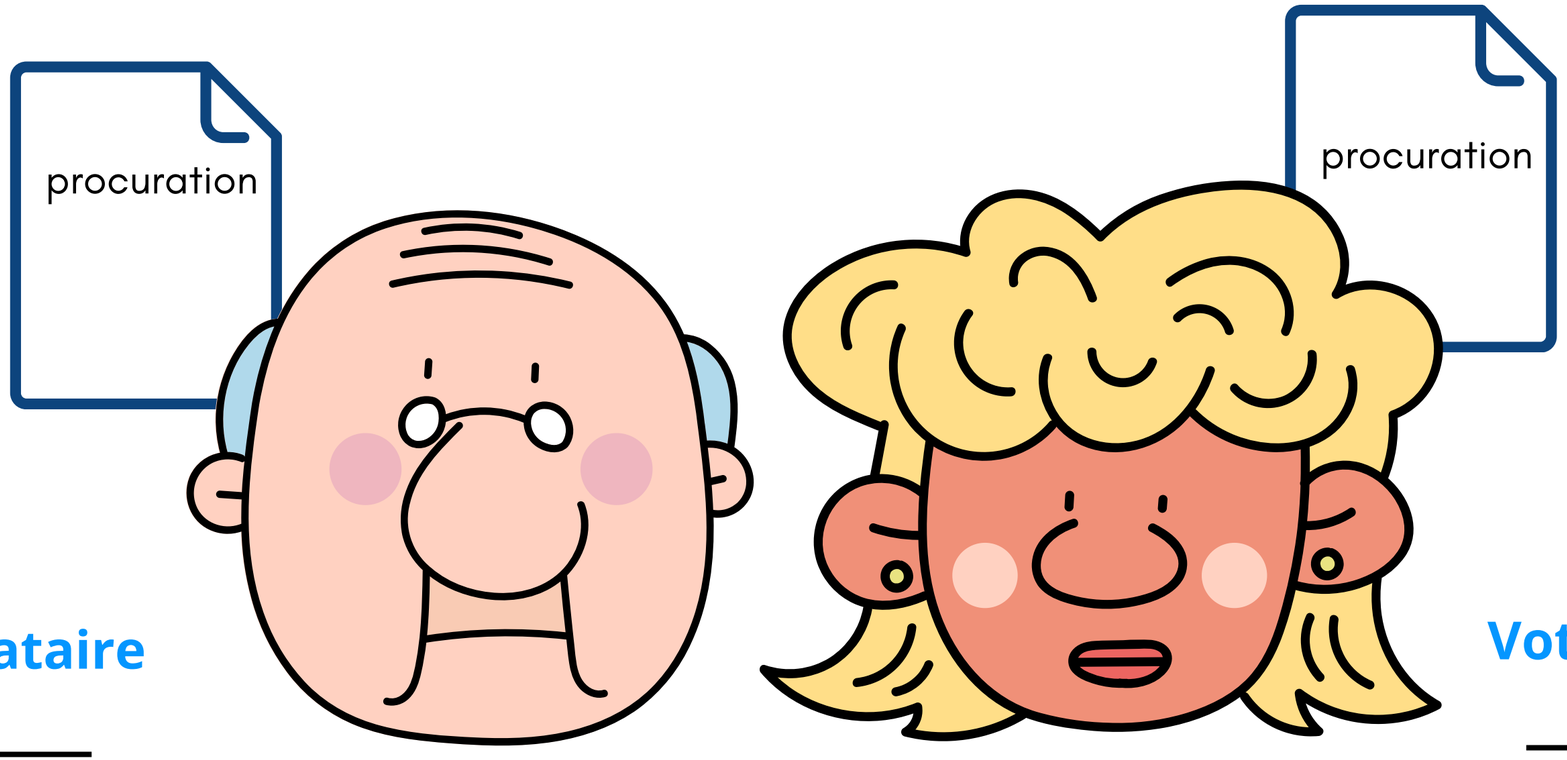

Vote du mandataire

50% ←

Vote du mandataire

→ 50%

Ce sont **les mandataires** respectifs qui exerceront les droits de vote **des copropriétaires absents**

À noter que, dans toutes les situations, lorsqu’un **copropriétaire est présent à l’assemblée,** même s’il a mandaté un tiers, **il conserve son droit de vote**. **Dans ce cas, le vote du mandataire est annulé.**

ASSEMBLÉES DE COPROPRIÉTAIRES

https://assembleevirtuelle.com/fr

514 287 9537

Le pourcentage des voix indiqué dans cette présentation est donné à titre informatif